

High Speed Current Amplifiers (Transimpedance Amplifiers) HCA 高速电流放大器（跨阻放大器）	HCA-10M-100k
---	--------------

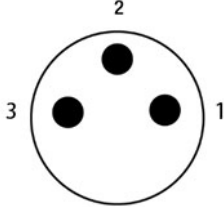
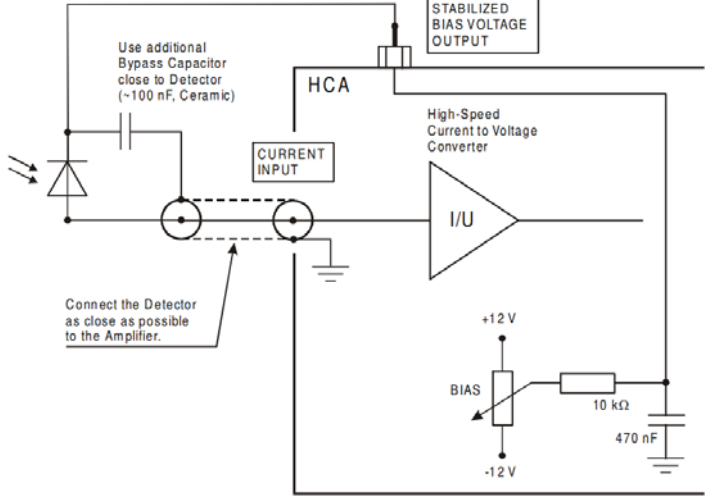
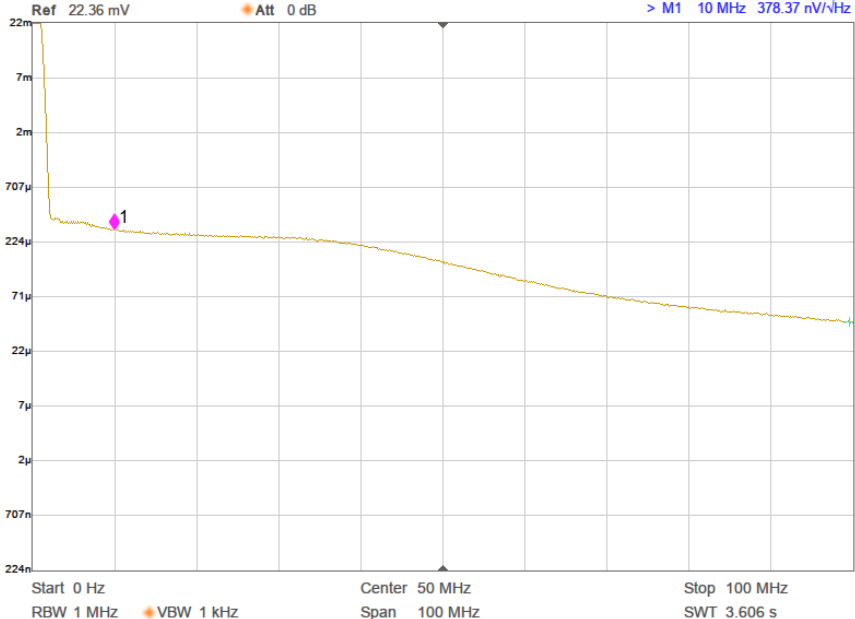

特征	<ul style="list-style-type: none"> <li>● 带宽：DC-10MHz</li> <li>● 上升/下降时间：35ns</li> <li>● 增益：<math>1 \times 10^5 \text{V/A}</math> (@50Ω负载)</li> <li>● 低脉冲失真</li> </ul>																																														
应用领域	<ul style="list-style-type: none"> <li>● 光电探测器前置放大</li> <li>● 光谱分析系统</li> <li>● 电子测量</li> <li>● 离子检测设备</li> </ul>																																														
规格	<table border="0"> <tr> <td>测试条件</td> <td><math>V_s = \pm 12\text{V}</math>, <math>T_a = 25^\circ\text{C}</math></td> </tr> <tr> <td>增益</td> <td>跨阻增益 <math>1 \times 10^5 \text{V/A}</math> (@50Ω负载)</td> </tr> <tr> <td></td> <td>增益精度 <math>\pm 3\%</math></td> </tr> <tr> <td>频率响应</td> <td>频率下限 DC</td> </tr> <tr> <td></td> <td>频率上限 10MHz (<math>\pm 10\%</math>, @源电容 2-4pF)</td> </tr> <tr> <td></td> <td>最大信号源电容 10pF (包括射频线寄生电容)</td> </tr> <tr> <td></td> <td>上升/下降时间 (10-90%) 30ns (@源电容 2-4pF)</td> </tr> <tr> <td></td> <td>上升/下降时间 (10-90%) 35ns (@源电容 150pF)</td> </tr> <tr> <td>输入</td> <td>输入噪声电流 <math>3.8 \text{pA}/\sqrt{\text{Hz}}</math> (@10MHz)</td> </tr> <tr> <td></td> <td>输入噪声电压 <math>0.88 \text{nV}/\sqrt{\text{Hz}}</math> (@10MHz)</td> </tr> <tr> <td></td> <td>输入电流范围 <math>\pm 10 \mu\text{A}</math></td> </tr> <tr> <td></td> <td>输入失调电压 &lt;2mV</td> </tr> <tr> <td></td> <td>输入阻抗 50Ω // 5pF</td> </tr> <tr> <td>输出</td> <td>输出最大电压范围 <math>\pm 1.0\text{V}</math> (@50Ω负载)</td> </tr> <tr> <td></td> <td>输出阻抗 50Ω</td> </tr> <tr> <td>偏置输出</td> <td>偏置输出范围 <math>\pm 12\text{V}</math>, 电位器调节</td> </tr> <tr> <td></td> <td>偏置输出阻抗 10kΩ // 1μF</td> </tr> <tr> <td>供电</td> <td>电压 <math>\pm 12\text{V}</math></td> </tr> <tr> <td></td> <td>电流 <math>\pm 100\text{mA}</math>, 典型值</td> </tr> <tr> <td>外壳</td> <td>重量 126g</td> </tr> <tr> <td></td> <td>材料 6061 铝合金</td> </tr> <tr> <td>温度</td> <td>存储温度 <math>-40 \dots +85^\circ\text{C}</math></td> </tr> <tr> <td></td> <td>工作温度 <math>-20 \dots +60^\circ\text{C}</math></td> </tr> </table>	测试条件	$V_s = \pm 12\text{V}$ , $T_a = 25^\circ\text{C}$	增益	跨阻增益 $1 \times 10^5 \text{V/A}$ (@50Ω负载)		增益精度 $\pm 3\%$	频率响应	频率下限 DC		频率上限 10MHz ( $\pm 10\%$ , @源电容 2-4pF)		最大信号源电容 10pF (包括射频线寄生电容)		上升/下降时间 (10-90%) 30ns (@源电容 2-4pF)		上升/下降时间 (10-90%) 35ns (@源电容 150pF)	输入	输入噪声电流 $3.8 \text{pA}/\sqrt{\text{Hz}}$ (@10MHz)		输入噪声电压 $0.88 \text{nV}/\sqrt{\text{Hz}}$ (@10MHz)		输入电流范围 $\pm 10 \mu\text{A}$		输入失调电压 <2mV		输入阻抗 50Ω // 5pF	输出	输出最大电压范围 $\pm 1.0\text{V}$ (@50Ω负载)		输出阻抗 50Ω	偏置输出	偏置输出范围 $\pm 12\text{V}$ , 电位器调节		偏置输出阻抗 10kΩ // 1μF	供电	电压 $\pm 12\text{V}$		电流 $\pm 100\text{mA}$ , 典型值	外壳	重量 126g		材料 6061 铝合金	温度	存储温度 $-40 \dots +85^\circ\text{C}$		工作温度 $-20 \dots +60^\circ\text{C}$
测试条件	$V_s = \pm 12\text{V}$ , $T_a = 25^\circ\text{C}$																																														
增益	跨阻增益 $1 \times 10^5 \text{V/A}$ (@50Ω负载)																																														
	增益精度 $\pm 3\%$																																														
频率响应	频率下限 DC																																														
	频率上限 10MHz ( $\pm 10\%$ , @源电容 2-4pF)																																														
	最大信号源电容 10pF (包括射频线寄生电容)																																														
	上升/下降时间 (10-90%) 30ns (@源电容 2-4pF)																																														
	上升/下降时间 (10-90%) 35ns (@源电容 150pF)																																														
输入	输入噪声电流 $3.8 \text{pA}/\sqrt{\text{Hz}}$ (@10MHz)																																														
	输入噪声电压 $0.88 \text{nV}/\sqrt{\text{Hz}}$ (@10MHz)																																														
	输入电流范围 $\pm 10 \mu\text{A}$																																														
	输入失调电压 <2mV																																														
	输入阻抗 50Ω // 5pF																																														
输出	输出最大电压范围 $\pm 1.0\text{V}$ (@50Ω负载)																																														
	输出阻抗 50Ω																																														
偏置输出	偏置输出范围 $\pm 12\text{V}$ , 电位器调节																																														
	偏置输出阻抗 10kΩ // 1μF																																														
供电	电压 $\pm 12\text{V}$																																														
	电流 $\pm 100\text{mA}$ , 典型值																																														
外壳	重量 126g																																														
	材料 6061 铝合金																																														
温度	存储温度 $-40 \dots +85^\circ\text{C}$																																														
	工作温度 $-20 \dots +60^\circ\text{C}$																																														

绝对最大额定值	输入电压                    ±5V 供电电压                    ±20V								
连接器	输入                            BNC 母头 输出                            BNC 母头 电源接口                    M8 航空接头, 3 芯, 母头 <div style="text-align: center;">  </div> <div style="margin-left: 200px;"> <p>1 = Brown (+12 V)            2 = Black (GND)            3 = Blue (-12 V)</p> </div>								
应用框图									
典型特性	<p><b>噪声频谱</b></p>  <p>注意：光谱噪声数据是在放大器输出端测量的，输入端为开路但有屏蔽。要确定光谱输入噪声，请将测得的输出噪声除以放大器增益 <math>1 \times 10^5 \text{ V/A}</math>，即：</p> <table border="1" style="width: 100%; border-collapse: collapse;"> <thead> <tr> <th>标记点</th> <th>频率</th> <th>输出噪声</th> <th>输入噪声</th> </tr> </thead> <tbody> <tr> <td>1</td> <td>10MHz</td> <td>378nV/√Hz</td> <td>3.8pA√Hz</td> </tr> </tbody> </table>	标记点	频率	输出噪声	输入噪声	1	10MHz	378nV/√Hz	3.8pA√Hz
标记点	频率	输出噪声	输入噪声						
1	10MHz	378nV/√Hz	3.8pA√Hz						

尺寸

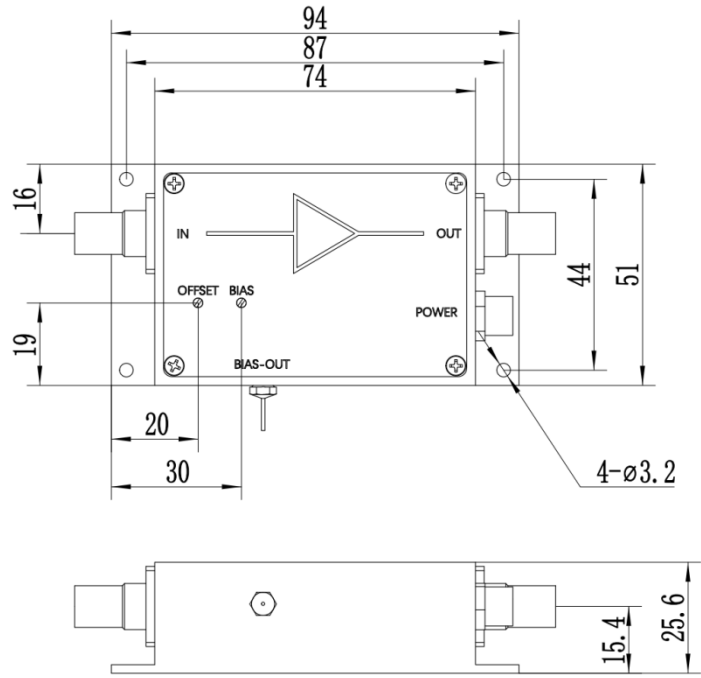

发货清单

序号	名称	规格参数	数量	备注
1	高速电流放大器	/	1	
2	电源线	3 芯屏蔽线, M8 公头, 2m	1	不含电源
3	射频线	RG316-BNC-JJ, 1m	1	